

Resíduos Serviços de Saúde
Secretaria Municipal de Saúde
Ribeirão Preto- SP

Karina Fonseca
Enfermeira

Responsável pelo Gerenciamento Resíduos da SMS

Ribeirão Preto



- 315 km de São Paulo Capital
- 700 mil habitantes
- 57 Unidades de Saúde
- 600 casos confirmados Covid
- 15 óbitos Covid

Caracterização dos RSS das Unidades de Saúde da PMRP

	INFECTA	PERFURO	COMUM	RECICLA	QUIMICO	TOTAL
UBDS DR. JOÃO BAPTISTA QUARTIN / CENTRAL CEO/PA	1104	196	2.287	75,6	0	3662,6
UBS Nelson Barrionovo / Campos Elíseos	NÃO SEP	NÃO SEP	131,12	22	5	158,12
UBS Wilma Delphina de O. Garotti / Vila Tibério	40,92	35,156	244,2	68,2	3,9	392,38
CSE VILA TIBERIO	NÃO SEP	NÃO SEP	133,76	0	4,9	138,66
UBS Prof. Dr. Jacob Renato Woiski/ Jd. / João Rossi	44,88	47,08	166,32	0	8,75	267,03
NGA-59 – Núcleo de Gestão Assistencial - CEO					0	0
CAPS 2 - PRUDENTE DE MORAIS					1,8	1,8
CAPS IJ	23,6	0	62,4	32,4	0	118,4
Centro Referência Moléstias Infecciosas	74,8	6,8	304,8	4,92	12,9	404,22
UBDS DR SÉRGIO AROUCA / DISTRITAL NORTE	1298,4	105	1630,8	0	0	3034,2
USF Prof. Dr. Alberto Raul Martinez / Estação do Alto	34	7,6	173,6	30,6	0	245,8
USF Dr. José Augusto Laus Filho / Avelino A Palma	19,052	18,876	297,132	0	0	335,06
UBS Zeferino Vaz / Quintino I	RECICLA	RECICLA	RECICLA	RECICLA	RECICLA	RECICLA
UBS Alexander Fleming / Simioni	84,92	95,04	154,44	37,4	3	374,8
UBS Mário R. de Araújo / Valentina Figueiredo					0	0
UBS Albert Sabin / Marincek	NÃO SEP	NÃO SEP	59,3	13,1	7,05	79,45
USF Dr. Luiz Gonzaga Olivério / Heitor Rigon					0	0
UBS Oswaldo Cruz / Vila Mariana	90,64	21,56	276,76	69,52	5,43	463,91
CSE Dr. Rômulo Ribeiro da Costa / Jd. Aeroporto	54,2	50,4	208	22,8	0	335,4
UBS Herbert de Souza – Betinho / Ribeirão Verde	136	50	336	184	1,05	707,05
CAPS NORTE "DR GUIDO HETEM"	1	2,88	110,36	15,84	0	130,08
Fazenda da Barra					0	0
UBDS DR. MARCO ANTÔNIO SAHÃO / V. VIRGINIA	1033,2	605,4	1091,4	77,4	0	2807,4
UBS Dr. Luiz P.T. Cabral / Adão do Carmo Leonel	89,76	46,2	203,72	13,95	5,7	359,33
UBS Waldemar Barnsley Pessoa / Parque Rib. Preto	104	54,8	195,2	36,8	16,8	407,6
UBS Dr. José Carlos Say / Jardim Maria das Graças	61,2	9,2	102	11,2	8	407,6
USS Jardim Marchesi	36	42	248,8	30,4	7,4	364,6

CTA VILA VIRGINIA	15,6	10	70,8	24,2	0	120,6
UBDS DR. JOEL – SUMAREZINHO					16,3	16,3
UBS Dr. Álvaro de Oliveira Paiva / Jardim Paiva	REFORMA	REFORMA	REFORMA	REFORMA	REFORMA	REFORMA
UBS Dr. Sérgio B. da Costa Moraes / Presid. Dutra	70,4	72,38	82,28	40,92	1,4	267,38
UBS Dr. Álvaro Panazzolo / Vila Albertina	NÃO SEP	NÃO SEP	32	40	0	72
UBS Adalberto Teixeira Andrade / Vila Recreio	53,2	5,6	164	79,6	0	302,4
UBS Rubens Lisandro Nicoletti Filho / José Sampaio	57,86	48,84	247,94	60,06	7,75	422,45
USF Ernesto Che Guevara / Maria Casagrande Lopes	85,624	42,24	250	0	3,685	381,55
UBS Prof. Dr. Aymar Baptista Prado / Dom Miele	42,46	34,76	158,4	0	14,9	250,52
USF Drª. Heloísa Maia La Rocca / Jamil Cury	20,2	25,4	90,2	0	0	135,8
USF Prof. Dr. Domingos A. Lomônaco / Eugênio Lopes	20	1	133,42	0	0	154,42
CSE Ipiranga	45,1	22	66,24	0	0	133,34
UBS Dr. João Paulo Bin / Ipiranga	32,8	3,16	51,6	0	0	87,56
USF "Paulo Gomes Romeu"	71,72	46,64	572,88	72,16	5,65	769,05
Vila Lobato	70,4	29,92	277,2	0	0	377,52
NSF1	11,6	1	70	0	0	82,6
NSF2	8,8	5,28	89,76	0	0	103,84
NSF3	6,38	0	88,44	9,02	0	103,84
NSF4	12,8	6,4	82,8	0	0	102
NSF5	9,68	6	17,56	8,8	0	42,04
NSF6	16	1,4	99	0	0	116,4
UPA 13 DE MAIO	1141,8	151,8	2791,56	0	0	4085,2
UBDS DR. ÍTALO BARUFFI / CASTELO BRANCO					11	11
USF José Paulo Pimenta de Mello / Jardim Zara	24,42	13,64	245,96	72,16	2,01	358,19
UBS Carlos Chagas / Vila Abranches	67,32	26,57	125,84	56,32	6,3	282,35
UBS Dr. Rubens Issa Halak / Jardim Juliana	42,9	26,7	86	20	0	175,6
UBS José Ribeiro Ferreira / São José	36,2	31,2	86	14,1	5,65	173,15
UBS Hélio Lourenço de Oliveira / Santa Cruz	56,4	59,1	259,8	100,8	2,75	478,85
UBS Mamoro Kobayashi / Bonfim Paulista	58,2	100,8	288	77,4	7,4	531,8
NADEF - Dr. Jayme N. Costa/	4	0,86	97,8	0	0	102,66
TOTAL GERAL	6412,4	2166,7	15.043	1421,7	176,48	25436

Infectante
6.412,00

Perfuro
2.166,7

Comum
15.043,30

Reciclável
1.421,07

Químico
176,48

Total
25.436

Caracterização dos RSS das Unidades de Saúde da PMRP

Resíduos

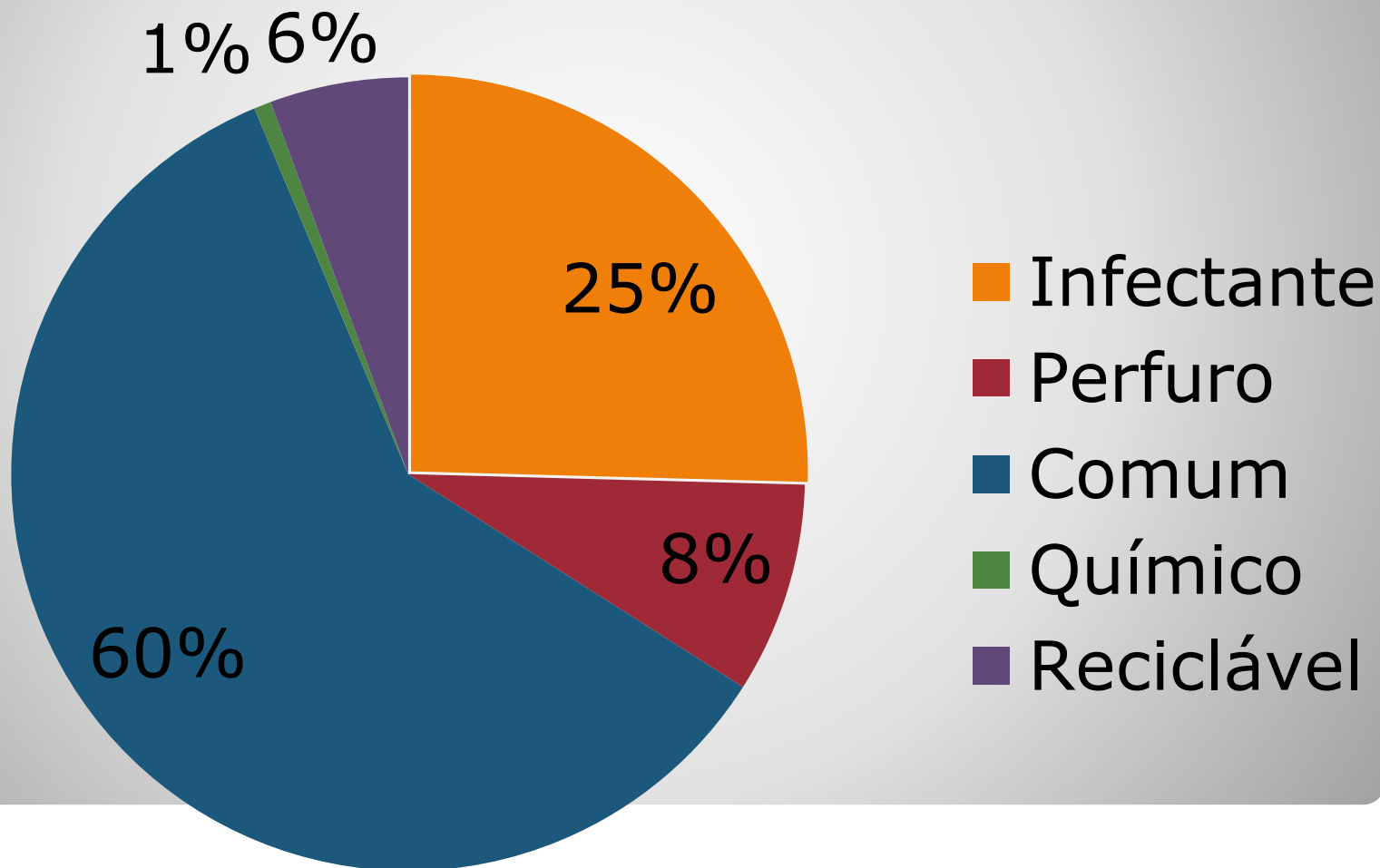

Capacitações





Sucata e logística Reversa

CONTRATO Nº 88/2018

Prefeitura Municipal de Ribeirão Preto
Estado de São Paulo
Coordenadoria de Limpeza Urbana

OFÍCIO Nº 168/19-CLU-S

Ribeirão Preto, 06 de setembro de 2019

Ref.: Destinação final de resíduos recicláveis e sucatas.

Prezado Senhor,

A Secretária Municipal da Administração tomou conhecimento, por meio do documento anexo, que a Secretaria Municipal da Saúde implementou o Programa de Gerenciamento de Resíduos de Serviços de Saúde, e possui acúmulo de resíduos recicláveis e sucatas, cuja destinação final ambientalmente adequada ainda se busca.

Nesse sentido:

CONSIDERANDO que a Coordenadoria de Limpeza Urbana possui contrato firmado com a empresa Estre Ambiental SA, cujo objeto é a contratação de empresa especializada em "coleta seletiva de materiais recicláveis porta a porta, pontual e transporte para centros de triagem no município de Ribeirão Preto";

CONSIDERANDO que a Coordenadoria de Limpeza Urbana possui contrato firmado com a Cooperativa de Agentes Ambientais Mãos Dadas, cujo objeto é a "triagem, seleção e acondicionamento de resíduos reutilizáveis e recicláveis";

CONSIDERANDO que a Coordenadoria de Limpeza Urbana possui contrato firmado com a empresa Estre Ambiental SA, cujo objeto é a contratação de empresa especializada para a execução de "coleta de resíduos volumosos (cata treco)";

Solicitamos autorização para elaboração de cronograma junto às empresas supracitadas, a fim de que seja realizada coleta periódica dos resíduos nas unidades a serem informadas pela Secretaria da Saúde.

Pedimos a gentileza de que o responsável entre contato com a Coordenadoria de Limpeza Urbana, na pessoa de Alvaro Panazzolo Neto, (16) 3968-8664 ou (16) 99144-1933.

Sem mais, renovamos os votos da mais elevada estima e ficamos à disposição para quaisquer esclarecimentos.

Atenciosamente

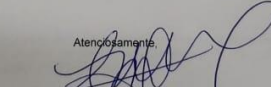

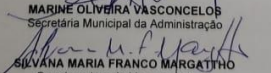
MARINE OLIVEIRA VASCONCELOS
Secretária Municipal da Administração

SILVANA MARIA FRANCO MARGATTHO
Coordenadora de Limpeza Urbana

Ilmo. Senhor
SANDRO SCARPELINI
Secretário Municipal da Saúde
Prefeitura Municipal de Ribeirão Preto

Resíduos Grupo E

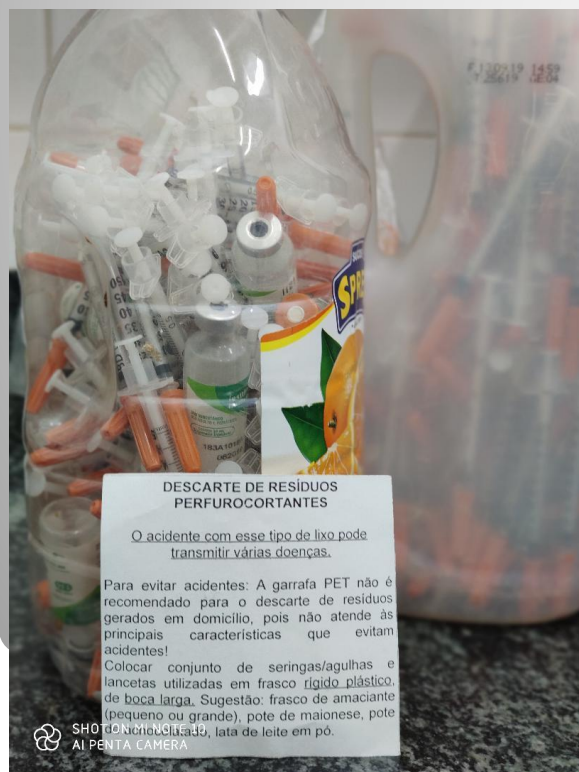
- Decreto Municipal
- Pacientes buscam insumos na farmácia da unidade e recebem a orientação
- Manual do Programa de Doenças Crônicas



Resíduos Grupo B- Químicos

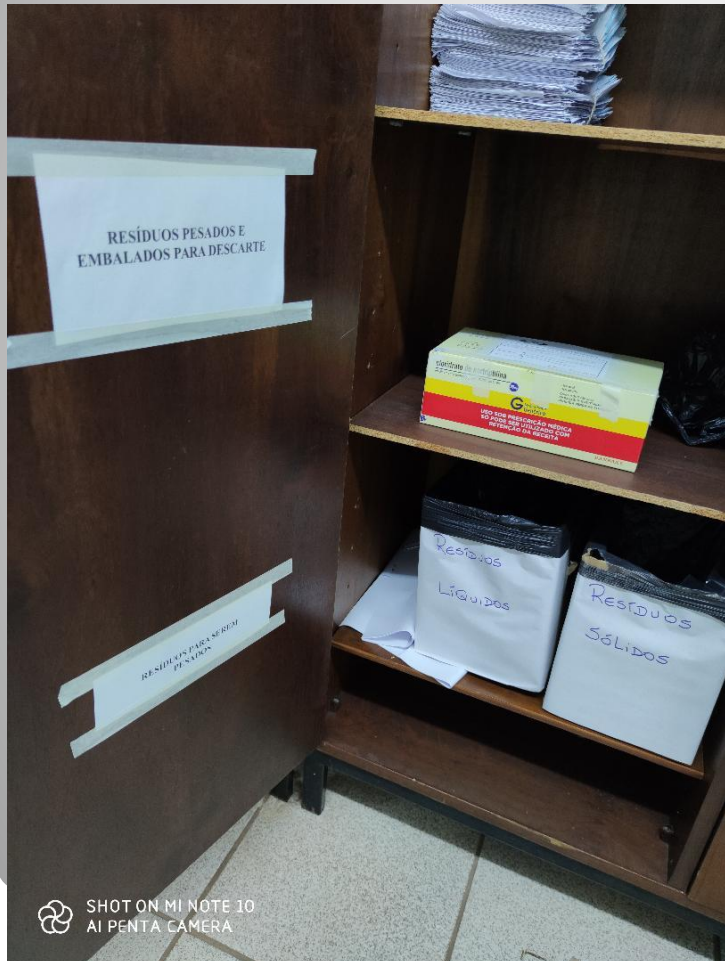

- Recolhimento nas farmácias das unidades
- Decreto Municipal para tratamento de resíduos químicos de pacientes das unidades
- Pacientes buscam insumos na farmácia da unidade e recebem a orientação
- Coleta mensal para destino para tratamento



Projeto Hospitais Saudáveis
Desafio Resíduos de Serviço de Saúde

Projeto Hospitais Saudáveis



DESAFIO DA REDE DOS HOSPITAIS VERDES E SAUDÁVEIS

O Desafio Resíduo, é uma iniciativa da Rede Global Hospitais Verdes e Saudáveis e da organização internacional Saúde Sem Dano, e é conduzido no Brasil pelo Projeto Hospitais Saudáveis.

O Desafio Resíduo tem como principais metas mobilizar o setor saúde brasileiro para aprimorar suas práticas de gestão, **reduzindo a geração total de resíduos, ampliando a reciclagem** dos resíduos que não puderem ser evitados e **reduzindo a proporção de resíduos perigosos** que necessitam tratamento especial, por meio do aprimoramento, seguro e racional, das práticas de segregação.

Trata-se, sem dúvida, de um grande desafio para todos os portes e tipos de organizações de saúde, envolvendo esforços de todos os trabalhadores, profissionais e gestores, bem como o alinhamento de estratégias e o empenho de recursos operacionais, financeiros e de conhecimento.

Sabemos que o bom gerenciamento dos RSS pode conciliar redução de custos com benefícios ambientais, sanitários e de segurança para o trabalhador e o paciente. Esperamos que o Desafio Resíduo seja um importante catalizador de melhorias e uma ferramenta útil às organizações de saúde brasileiras.

FAÇA PARTE DO DESAFIO RESÍDUO

Para aderir ao desafio é necessário que a sua organização seja membro do PHS / rede global HVS e que esteja logado como membro institucional.

[Adesão ao Desafio Resíduos](#)
(Primeiro acesso ao Desafio)

[Acesso ao membro do Desafio Resíduos](#)
(Já participa do Desafio)

RECURSOS

Orientações para participação ao Desafio Resíduos-ed 2019. (Disponível para Download)
Planilha de gestão de resíduos-versão2019 2 (Disponível para Download)



Prefeitura Municipal de Ribeirão Preto

MINHAS OPÇÕES
[Editar meus dados](#) - Mantenha suas informações atualizadas
[Meu perfil](#) - Seu histórico de participações nos nossos eventos
[LogOFF](#) - Sair

NOSSOS PROJETOS
[Rede Global Hospitais Verdes e Saudáveis](#)
[Seminário Hospitais Saudáveis - SHS](#) é o principal evento promovido pelo Projeto Hospitais Saudáveis.
[Desafio a Saúde pelo Clima](#)
[Desafio Resíduos de Serviço de Saúde](#)
[Campanha Compras Sustentáveis](#)
[Saúde Sem Mercúrio](#) - O mercúrio é tema de campanha mundial.

MEMBROS DA REDE HVS

PARCERIAS
O Projeto Hospitais Saudáveis é ponto focal no Brasil da organização internacional Saúde Sem Dano. [Saiba mais](#)

PARTICIPE DO PHS
Receba nossos boletins, notícias e divulgação de eventos. Torne-se membro do PHS ou cadastre-se para receber notícias e divulgação de eventos

Certificação Hospitais Saudáveis

PHS atua em parceria com organizações profissionais, sindicais e setoriais, institutos de ensino e pesquisa, órgãos públicos e organizações não governamentais das áreas de saúde e segurança do trabalho, saúde pública e meio ambiente.

Fluxo atendimento suspeitos COVID 19

- Entrada da Unidade- triagem



- Sala de isolamento



- Fluxo indicativo



➔ Resíduos Infectantes

Pacientes em isolamento no domicílio

- Destinar resíduos do paciente em saco resistente, bem fechado
- Coleta pela limpeza urbana como resíduo comum

Em discussão:

Decreto municipal para orientação coleta de resíduos de pacientes COVID

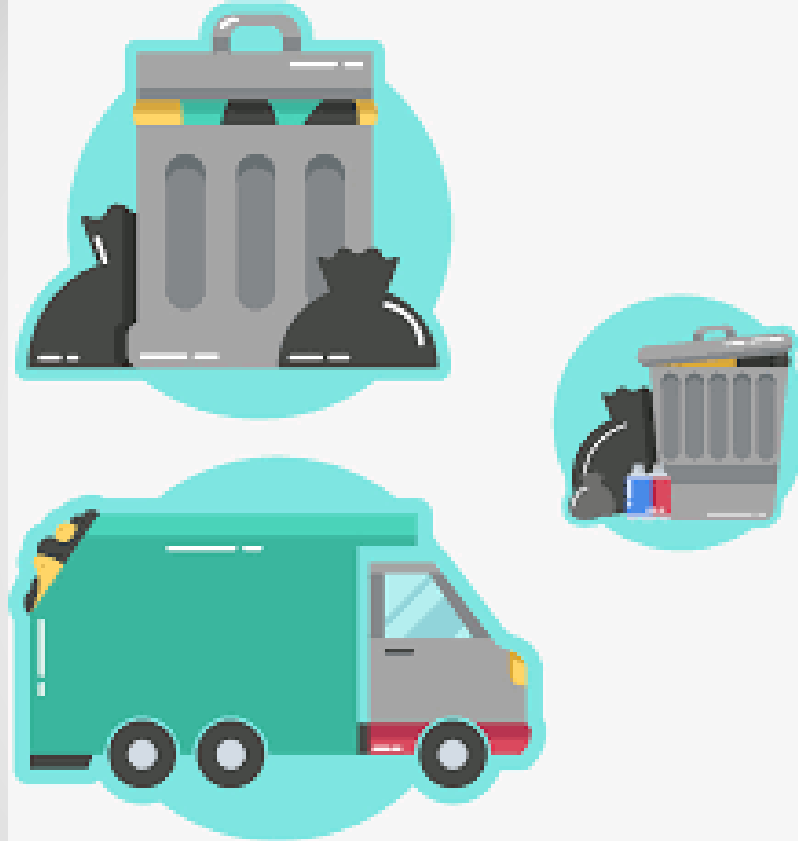

grss@saude.pmrp.com.br